

# BRAUN

## Series 3

### 3系



电动剃须刀

Type 5409, 5408

型号: 5409, 5408

[www.braun.com](http://www.braun.com)

301s

300s

310s wet&dry



90766915/II-16

中文 6

한국어 13

English 18

Braun GmbH  
Frankfurter Straße 145  
61476 Kronberg/Germany  
[www.braun.com](http://www.braun.com)  
[www.service.braun.com](http://www.service.braun.com)

China/Korea/UK



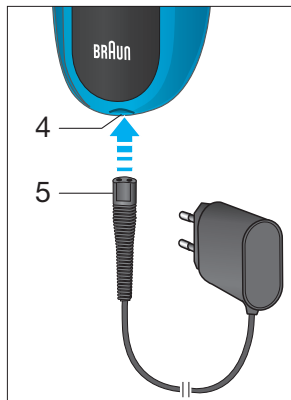
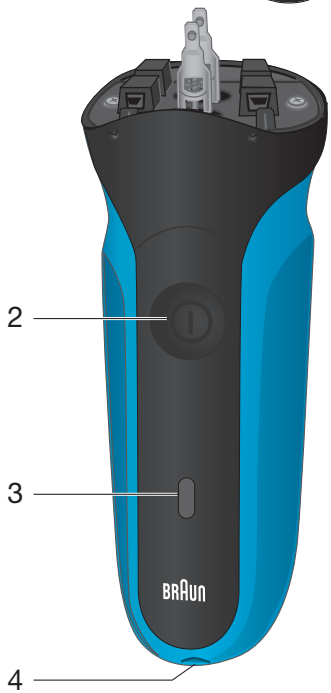

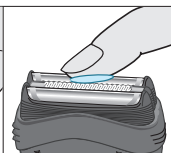
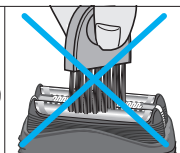
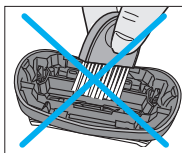
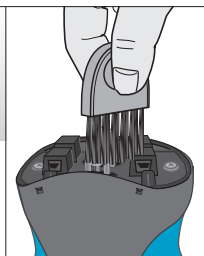
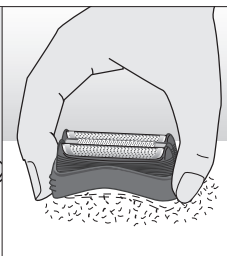
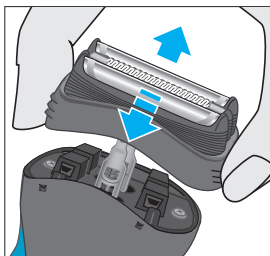
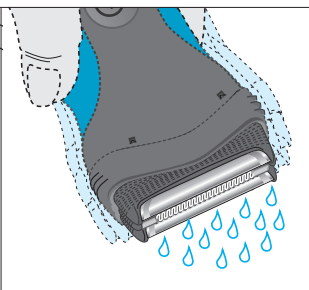
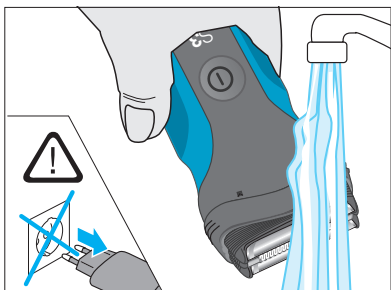
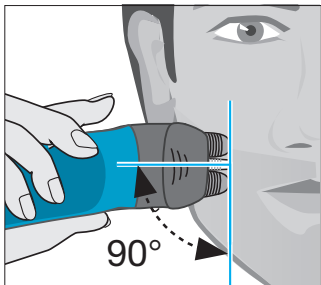
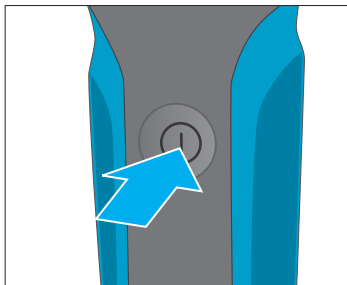

## 中文

本产品设计优异、功能卓越、质量可靠、满足高标准要求。希望您对新款博朗剃须刀感到满意。

**使用产品前请仔细阅读使用说明书，说明书中含有安全使用信息，并请妥善保管，以备日后查阅。**

## 警告



本剃须刀可用自来水进行清洗。清洗前，应将剃须刀与电源线分离。



本剃须刀(仅限型号310sw&d)可使用自来水清洗,也可在沐浴或淋浴时使用。为了安全起见,沐浴或淋浴使用时,请将剃须刀与电源线分离。淋浴使用时,建议配合剃须泡沫或啫喱使用。

本剃须刀配有集成化低压电源转换器。  
请勿更改或改装电源的任何部件，否则有触电危险。

只能使用与剃须刀配套的专用电源线。

如果产品附有 -C 492 标志，则可以使用任何标有 492-XXXX 的博朗电源线。

网膜或者电线受损坏的时候，不得使用此设备。

8岁以下儿童不可使用本产品。在无人监管的情况下，儿童、行动不便或智力障碍的人，不宜使用本产品，缺乏经验或者对产品了解不足的人应知悉产品可能带来的危害。儿童不应把本产品当做玩具玩耍。如果儿童不及8岁或者未在看管下，则不得进行清洁或者维护操作。

为了您的个人卫生，请不要与他人共用本产品。

## 组件包含

- 1 网膜及刀头组合
- 2 启动/关闭开关
- 3 充电指示灯
- 4 电源插孔
- 5 专用电源线（设计根据型号不同而有所不同）
- 6 网膜保护盖

电气规格详见专用电源线标示。

## 充电

充电时理想环境温度为 $5^{\circ}\text{C}$ 到 $35^{\circ}\text{C}$ 。

温度过高或者过低可能会导致无法正确充电或者根本无法充电。剃须时理想环境温度为 $15^{\circ}\text{C}$ 到 $35^{\circ}\text{C}$ ，请勿将剃须刀长时间置于超过 $50^{\circ}\text{C}$ 的环境中。

- 关闭剃须刀，用专用电源线（5）将剃须刀连接到电源插座。首次充电或剃须刀数月未使用后应持续充电4小时。
- 充电完成之后，应正常使用至电量耗尽。然后再次将电充满。之后每次充电应持续1小时。
- 电源充满后不接电源可使用长达20分钟，使用时间视胡须浓密程度而定，需经过数次充电/放电循环方可达到电池的最大容量。
- 5分钟快速充电可用于完成一次有效剃须。
- 您也可通过专用电源线将剃须刀连接至电源插座进行剃须。（仅限型号301s/300s）

### 充电指示灯（3）

充电指示灯显示电池状态。

- 充电中：缓慢闪烁

- 低电量：快速闪烁
- 充电完成/产品运行中：长亮

## 剃须

按启动/关闭开关（2）操作剃须刀。  
灵活网膜将根据您的面部轮廓自动调整。

### 理想干剃的秘诀

为确保理想剃须效果，博朗特推荐以下剃须三步骤：

- 1 洗脸前剃须；
- 2 剃须刀随时与肌肤垂直（呈90度）；
- 3 拉伸脸部肌肤，逆着胡须生长方向剃须。

## 清洁

定期清洁可保证更好的剃须效果。

### 使用自来水清洗

- 启动剃须刀（请先拔掉电源线），使用热水冲洗剃须刀刀头，直至残留物清除干净，或用不含研磨物质的液皂清洗。冲掉所有泡沫后让剃须刀继续运转几秒钟。
- 关闭剃须刀，按网膜松解按钮卸下网膜及刀头组合（1），将各零部件晾干。
- 若经常用自来水清洗剃须刀，应每周在网膜及刀头组合（1）上滴少许轻机油（非自带）。

### 用毛刷清洁：

- 关闭剃须刀。拆除网膜及刀头组合，并在水平面上轻轻磕碰网膜。
- 使用柔软小毛刷（非自带）清洁刀头内部区域，但切勿用刷子清洁网膜及刀头组合，以免损坏。

# 保持剃须刀理想状态

## 剃须零件

为了保持理想剃须效果，在约18个月后或零件发生磨损时，应当更换网膜及刀头组合（1）。

**网膜及刀头组合：21B**

## 电池保养

为了保持充电电池的理想效果，剃须刀应该约每6个月完全放电一次（通过正常剃须放电），然后再次充满。

## 环境保护

为了保护环境，弃置产品时请勿与生活垃圾一起丢弃。当产品达到使用寿命后，弃置产品时请交至博朗服务中心或国家指定的回收站。



本产品内包含可充电电池。内置充电电池含有可能污染环境的物质。丢弃剃须刀时，请将电池取出，取出前请确认电池电量已完全耗尽。

请按图示步骤取出电池，如果您决定废弃剃须刀又不想自行分解机器取出电池，您也可以将剃须刀送到博朗服务中心，中心的员工会帮您取出电池并以环保的方式处理它。

请勿分解取出的充电电池，可能引起火灾、触电及受伤。

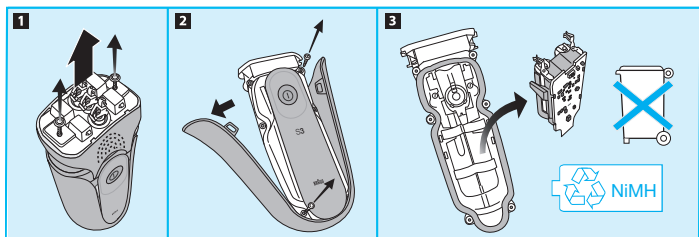

声功率级噪声为68dB(A)

本说明书如有更改，恕不另行通知。

电气规格详见专用电源线标示。

## 电动剃须刀

310s w&d/301s/300s

型号 5409/5408

[www.braun.com](http://www.braun.com)

生产商：博朗（上海）有限公司

地 址：上海市闵行区开发区绿春路475-495号

原产地：上海

经销商：广州宝洁有限公司

地 址：广州市经济技术开发区滨河路一号

邮 编：510730

Braun是德国博朗公司(Braun GmbH)的注册商标。

经德国博朗授权制造

执行标准：GB 4706.1/GB 4706.9

热线：4008333010

## 保修

本产品保修期为购买之日起两年。保修期内凡因生产过程导致的各种瑕疵本公司将视情况更换零件或整个产品。

本保修条款适用于所有博朗公司或其他授权经销商销售本产品的国家。

上述保修承诺不适用于下述情形：

- 使用不当造成的产品损坏（包括但不限于使用错误的电流、电压，将产品插入不合适的插座及 其他人为损坏）。
- 网膜和刀头磨损。
- 对正常使用影响不大的瑕疵。
- 非家庭使用（如工业、商业用）引起的损坏。

一旦由未获授权人员修理、或换用非博朗原装零配件，本保修立即终止。

保修期内提供的服务不影响保修期的终止。保修期中更换的零件或整机的保修服务，与本产品的保修期同时终止。

本保修不影响法律明文规定的权利。

如需保修或维修，请携带整机和购货发票，与当地或就近的维修站联系。

# 最新Braun售后服务部地址

城市	公司名称	地址	联系电话
<b>中区</b>			
200085	上海 上海开呈家电维修服务有限公司	上海市闸北区虬江路1009号(近西藏北路)	63566755/56329466
201100	上海 上海千捷家电维修有限公司	上海市闵行区雅致路31弄1号105室	64122533
201112	上海 上海馨美电器有限公司	上海市浦锦路2049弄39号301(万科VMO商务中心)(地铁8号线芦恒路站)	20916662
310016	杭州 杭州中侨家电维修服务有限公司	杭州市采荷路10号	86047438
215000	苏州 苏州普捷伦电器有限公司	苏州市平江区平四路37号	68662852/68662880
266071	青岛 青岛华海信业电子电子有限公司	青岛市南区银川西路3号政泰商务楼202室	85977910
361003	厦门 厦门市思明区新鹭声电子技术服务部	厦门后埭溪路248号之6、7、8号	5170118
210003	南京 南京博伊华电子电器经营部	南京市中山北路223号建达大厦	83420092
214031	无锡 无锡新讯通信设备服务有限公司	无锡市五爱北路27号	82729805
213001	常州 常州市金博家电经营部	常州市天宁区迎宾路江南佳园4-S-10	88836628
226001	南通 崇川区明瑞电器维修服务中心	南通市南川南通明花苑6幢106店面	96889688/85102088
315040	宁波 宁波市江东明楼甬城家电维修部	宁波市江东南路506号	87771344
315000	宁波 宁波海曙创佳数码家电维修部	宁波市海曙区迎春街98号	87134422/56682009
230001	合肥 合肥市包河区国升电器维修安装服务部	合肥市经开区青龙潭路长安花园安尔堡9栋107商铺	63682143/68992143
450000	郑州 郑州百川电器技术有限公司	郑州市北下街79号	66964036
330003	南昌 南昌市西湖区海洋电器服务部	南昌市永叔路6号	86215790/82175587
<b>北区</b>			
100078	北京 北京盛侨家用电器维修服务中心	北京市丰台区方庄芳群园2区6号楼金芳公寓408室	67698025/67630617
100035	北京 北京盛侨家用电器维修服务中心	北京市西城区德胜门内大街54号	66561976
300022	天津 天津市大东电器维修有限公司	天津市和平区河北路50号信德大厦512室	27120167/27120168/27120170
110011	沈阳 沈阳市今东业家电维修服务有限公司	沈阳市沈河区承德路36-1	24870309/24855340
150020	哈尔滨 哈尔滨市道外区尼康映像数码维修站	哈尔滨市道外区南勋街18号	88940125
116021	大连 大连中服电子技术服务中心	大连市沙河口区西南路800-2号	86841988
130021	长春 长春圣炎电子产品有限公司	长春市朝阳区桂林路1810号(工农大街与桂林路交汇路口30米)	85676646
710014	西安 陕西百利商贸有限公司	西安市高新区高新一路15号阳光大厦6楼	88756202
<b>南区</b>			
510600	广州 广州市博健电器有限公司	广州市五羊新城明月二路春风路E-12栋首层	87386165(6)
528403	中山 中山市益华维修中心	中山市东区夏洋街26号	88884250
518028	深圳 深圳市顺电连锁股份有限公司	深圳市福田区香梅北路天健天然居商业中心2006号	83286255
400020	重庆 江北区中侨家电维修部	重庆市江北区建新南路18号城市领地A栋附2楼7号门市	63527117
530001	南宁 南宁市南方家电维修中心	广西南宁市唐山路29号首层	3118895/3907787
650051	昆明 昆明松和电器有限公司	昆明市环城北路280号	3645557
430015	武汉 武汉市江岸区兆利达家电维修中心	武汉市唐家墩路201号新大陆城市花园E栋1单元101室	85730517/85790611
610017	成都 成都市武侯区金维电子经营部	成都市大安东路57号3-6号	86944135/转28
528200	佛山 佛山市禅城区得圣家电维修部	佛山市禅城区城门西商业街9号之二、之三	83213535
350001	福州 福州福春电器维修服务有限公司	福州市晋安区塔头路三角池63号嘉源欣苑1座16-18店	87582122/87555110
325000	温州 温州市影像技术服务公司	温州市锦绣路利梅花苑5幢一层南1-05号	88850706/10187

上海涵思贸易有限公司可办理零件及产品邮购 电话: (021)64606449  
E-mail: sp-order@hansi.sh.cn 邮编: 201100

注: 如果当地无特约维修站, 请与就近的维修站联系。  
或登陆博朗售后网站 [www.braun-service.com.cn](http://www.braun-service.com.cn) 获得服务。

**BRAUN**

广州宝洁有限公司

地址: 广州市经济技术开发区滨河路一号

博朗

售后服务日常联系地址: 中国上海浦东三林路550号 邮编: 200124

上述售后服务部地址确定于2015年7月, 可能有不定期更新。如有疑问, 请咨询客户服务热线。



手机扫描二维码  
进入博朗售后网站

# 한국어

안전한 사용을 위해 설명서를 주의 깊게 읽어보시고 필요할 때 참고할 수 있도록 잘 보관해 주시기 바랍니다.

## 주의사항



면도기 헤드는 흐르는 수도물에서 세척할 수 있습니다.  
물로 청소하기 전에 면도기를 전원과 분리하십시오.



310s w&d 모델만 해당사항 : 본 제품은 흐르는 수도물로 세척할 수 있고, 목욕 또는 샤워 시에도 사용할 수 있습니다. 안전한 사용을 위해 전원에서 분리하고 무선으로 사용해야 합니다. 샤워 중 사용할 경우, 면도 크림이나 젤 사용을 권장합니다.

본 제품은 안전 저전압 전원 장치가 갖추어진 전용 코드 세트가 들어 있습니다.  
어떤 부품도 함부로 바꾸거나 조작하지 마십시오. 감전의 위험이 있습니다.

본 제품과 함께 제공된 전용 코드만 사용하시기 바랍니다.

본 제품에  C 492 마크가 표시되어 있다면, 492-XXXX코드로 표시된 브라운 전원기기로 사용할 수 있습니다.

손상된 면도망은 절대 사용하지 마십시오.

본 제품은 안전을 위하여 8세 이상 사용이 가능하며, 심신박약자 또는 사용 경험이나 지식이 부족한 사람의 경우 보호자의 관리감독 하에 있거나 관련 위험을 이해한 경우에만 제품을 사용할 수 있습니다.  
어린이가 가지고 놀지 않도록 지도가 필요합니다. 8세 이하 어린이나 보호자의 관리감독이 없는 경우에는 어린이가 세척 및 유지관리를 할 수 없습니다.

위생적인 사용을 위해, 면도기를 다른 사람과 함께 사용하지 마십시오.

## 각 부의 명칭

- ① 면도망 & 면도날 카세트
- ② On/Off 스위치
- ③ 충전 표시등
- ④ 면도기 전원 소켓 (디자인은 다를 수 있음)
- ⑤ 전용 코드 세트
- ⑥ 보호 캡

전자 부품 명세는 전용 코드 세트에 표시된 사항을 참조하십시오.

## 충전

충전을 위한 주변의 최적온도는 5°C에서 35°C입니다.

온도가 너무 낮거나 높을 경우, 충전이 안되거나 충전 효율이 떨어질 수 있습니다.

면도를 위한 최상의 온도는 15°C에서 35°C입니다.

면도기를 50°C이상 온도에 장시간 노출하지 마십시오.

- 면도기 스위치를 끈 상태에서 전용코드⑤를 전원에 연결합니다.  
처음 충전하거나 면도기를 몇 달간 사용하지 않은 경우, 면도기를 연속 4시간 동안 충전합니다.
- 면도기가 완전히 충전되면 분리하여 사용합니다. 그 후 최대 용량까지 충전합니다.  
최초 충전이후의 충전은 약 1시간이 소요됩니다.
- 완전 충전된 후에는 코드없이 20분정도 사용이 가능합니다.  
사용 시간은 수염이 자라는 정도와 주위 온도에 따라 달라질 수 있습니다.  
배터리의 용량은 몇번의 충전과 방전을 거듭한 후에 최대화 됩니다.
- 5분 급속 충전으로 한 번의 면도가 가능합니다.
- 모델 301s/300s만 해당사항 : 전용코드 세트를 통해 전원에 면도기를 연결하여 면도하실 수 있습니다.

### 충전 표시등③

충전 표시등은 배터리의 충전 상태를 나타냅니다.

- 충전중일 때 : 느리게 깜빡거림
- 저충전 상태 : 빠르게 깜빡거림
- 완전 충전/사용중일때 : 지속적으로 켜져 있음

## 면도기 사용

On/Off 스위치②를 눌러 면도기를 작동시킵니다.

유연한 면도망이 사용자의 얼굴 윤곽에 따라 자동으로 조정됩니다.

### 완벽한 건식면도를 위한 제안

최상의 결과를 얻기 위해 다음과 같은 3단계 과정에 따라 면도하십시오:

1. 항상 세안 전에 면도하십시오.
2. 면도기는 피부에 수직(90°C)이 되도록 사용하십시오.
3. 피부를 곧게 편 상태에서 수염이 자란 반대 방향으로 면도하십시오.

## 면도기 세척

정기적인 청소는 면도 성능을 향상시킵니다.

### 흐르는 물로 세척

- (코드 연결없이) 면도기의 스위치를 켜고 잔여물이 제거될 때까지 면도기 헤드를 흐르는 따뜻한 물에 행구십시오. 연마제가 첨가되지 않은 액상비누를 사용할 수도 있습니다. 거품을 완전히 행군 후에 면도기를 수 초 동안 작동시키십시오.
- 그런 다음, 면도기 스위치를 끄고 면도망 & 면도날 카세트①를 분리한 후 건조시켜 주십시오.
- 면도기를 흐르는 물에 정기적으로 세척하는 경우, 일주일에 한 번 면도망과 면도날①에 묶은 윤활유(별도 구매)를 한 방울 떨어뜨려 주십시오.

### 청소용 솔로 세척

- 면도기의 스위치를 끄십시오. 면도망 & 면도날 카세트①를 분리한 뒤 평평한 표면에 놓고 톡톡 쳐서 털어 주십시오.
- 부드러운 솔이 달린 브러쉬(별도 구매)를 사용하여 면도기 헤드의 내부를 청소하십시오. 단, 면도망 & 면도날 카세트는 손상될 수 있으니 솔로 청소하지 마십시오.

## 면도기를 최상의 상태로 유지하는 방법

### 면도기 부품 교체

100% 면도 성능을 유지하기 위해, 사용한지 약 18개월 후 또는 마모되면 면도망 & 면도날 카세트①를 교체합니다.

## 배터리 관리

충전식 배터리의 최적 용량을 유지하기 위해, 약 6개월마다 면도기가 완전히 방전 될 때까지 사용합니다. 그 후 면도기를 최대 용량까지 충전합니다.

## 환경보호 주의사항

제품에는 배터리 및/또는 재활용 가능한 전자제품 폐기물이 포함되어 있습니다. 환경 보호를 위해 일반 쓰레기와 함께 버리지 마시고, 재활용을 위해 국가에서 지정한 전자제품 폐기물 수거함을 이용하십시오.

본 설명서는 사전 예고 없이 변경될 수 있습니다.

이 기기는 가정용(B급) 전자파적합기기로서 주로 가정에서 사용하는 것을 목적으로 하며, 모든 지역에서 사용할 수 있습니다.



## 품질 보증

- 본 제품은 구입일로부터 1년간 품질을 보증합니다.
- 보증기간 동안 제품자체나 생산과정에서 비롯된 불량품은 상태에 따라 무상수리 또는 교환해 드립니다.
- 상기 사항은 브라운이나 지정 대리점에 의해 공급된 모든 나라에 적용됩니다.
- 보증기간 내이라도 소비자의 과실로 인한 파손이나 정상적인 마모 (예 : 면도날 & 면도망 카세트) 또는 사용에 지장이 없는 경미한 결함 등은 무상 수리 또는 교환을 받으실 수 없습니다.
- 브라운 서비스 센터가 아닌 다른 곳에서 수리를 하였거나 브라운 정품이 아닌 부품을 사용하였을 경우에는 품질 보증대상에서 제외됩니다. 보증기간내에 서비스를 받으시려면 브라운 고객 서비스 센터에서 구입 영수증을 확인 받으셔야 합니다.

본 제품은 소비자분쟁해결기준에 따라 보상 받을 수 있습니다.

A/S문의 : 1588-1588

가까운 동부대우전자서비스에서 A/S를 받으실 수 있습니다.

브라운 제품 : 전국 유명 백화점, 할인점 및 전자상가에서 구입할 수 있습니다.

<http://www.braun.com>

<http://www.braun.co.kr>

## 품질보증서

본 제품은 철저한 품질관리와 검사를 거쳐서 제조·수입된 제품입니다.

아래 기재된 내용으로 품질을 보증합니다.

제 품 명		모 델 명	
구 입 일		보 증 기 간	구입일로부터 1년
고		판	
객		매	

### 한국 피앤지 판매 (유)

서울시 강남구 테헤란로 203, 16층  
 소비자 상담실 전화 : 080-920-6000(수신자부담)



# English

Read these instructions completely, they contain safety information. Keep them for future reference.

## Warning



This appliance is suitable for cleaning under running tap water. Detach the appliance from the power supply before cleaning it with water.



Model 310s w&d only: This appliance is suitable for cleaning under running tap water and for use in a bathtub or shower. For safety reasons it can only be operated cordless. When using it in the shower, we recommend applying shaving foam or gel.

This appliance is provided with a special cord set, which has an integrated Safety Extra Low Voltage power supply. Do not exchange or tamper with any part of it, otherwise there is risk of an electric shock.

Only use the special cord set provided with your appliance.

If the appliance is marked  C 492, you can use it with any Braun power supply coded 492-XXXX.

Do not shave with a damaged foil or cord.

This appliance can be used by children aged from 8 years and above and persons with reduced physical, sensory or mental capabilities or lack of experience and knowledge if they have been given supervision or instruction concerning the safe use of the appliance and understand the hazards involved. Children should not play with the appliance. Cleaning and user maintenance should not be made by children unless they are older than 8 years and supervised.

For hygienic reasons, do not share this appliance with other persons.

## Description

- 1 Foil & Cutter cassette
- 2 On/off button
- 3 Charge indicator
- 4 Shaver power socket
- 5 Special cord set (design may differ)
- 6 Protection cap

For electric specifications, see printing on the special cord set.

## Charging

Recommended ambient temperature for charging is 5 °C to 35 °C. The battery may not charge properly or at all under extreme low or high temperatures. Recommended ambient temperature for shaving is 15 °C to 35 °C. Do not expose the shaver to temperatures higher than 50 °C for extended periods of time

- Using the special cord set (5), connect the shaver to an electrical outlet with the motor switched off. When charging for the first time or when the shaver is not used for a few months, leave the shaver to charge continuously for 4 hours.
- Once the shaver is completely charged, discharge the shaver through normal use. Then recharge to full capacity. Subsequent charges will take about 1 hour.
- A full charge provides up to 20 minutes of cordless shaving time depending on your beard growth. However, the maximum battery capacity will only be reached after several charging/discharging cycles.
- 5-minute quick charge is sufficient for a shave.
- Models 301s/300s only: You can also shave by connecting the shaver to an electrical outlet via the special cord set.

### Charge indicator (3)

The charge indicator shows the battery status.

- Charging: slow flashing
- Low battery: fast flashing
- Fully charged / during operation: continuously lighting up

## Shaving

Press the on/off button (2) to operate the shaver. The flexible shaving foils automatically adjust to every contour of your face.

### **Tips for a perfect dry shave**

For best results, Braun recommends you follow 3 simple steps:

1. Always shave before washing your face.
2. At all times, hold the shaver at right angles (90°) to your skin.
3. Stretch your skin and shave against the direction of your beard growth.

## Cleaning

Regular cleaning ensures better shaving performance.

### **Cleaning under running water:**

- Switch the shaver on (cordless) and rinse the shaver head under hot running water until all residues have been removed. You may use liquid soap without abrasive substances. Rinse off all foam and let the shaver run for a few more seconds.
- Next, switch off the shaver, remove the Foil & Cutter cassette (1) and let it dry.
- If you regularly clean the shaver under water, then once a week apply a drop of light machine oil (not included) onto the Foil & Cutter cassette (1).

### **Cleaning with a brush:**

- Switch off the shaver. Remove the Foil & Cutter cassette and tap it out on a flat surface.
- Use a small brush with soft bristles (not included) and clean the inner area of the shaver head. However, do not clean the Foil & Cutter cassette with a brush as this may damage it.

## Keeping your shaver in top shape

### **Shaving parts**

To maintain 100% shaving performance, replace the Foil & Cutter cassette (1), after about 18 months or when worn.

**Foil & Cutter cassette: 21B**

## Preserving the batteries

In order to maintain the optimum capacity of the rechargeable batteries, the shaver has to be fully discharged by shaving every 6 months approximately. Then recharge the shaver to full capacity.

## Environmental notice

Product contains batteries and/or recyclable electric waste. For environment protection do not dispose of in household waste, but for recycling take to electric waste collection points provided in your country.



Subject to change without notice.

## Guarantee

We grant a 2 year guarantee on the product commencing on the date of purchase. Within the guarantee period we will eliminate any defects in the appliance resulting from faults in materials or workmanship, free of charge either by repairing or replacing the complete appliance at our discretion. This guarantee extends to every country where this appliance is supplied by Braun or its appointed distributor.

This guarantee does not cover: damage due to improper use, normal wear or use as well as defects that have a negligible effect on the value or operation of the appliance.

The guarantee becomes void if repairs are undertaken by unauthorised persons and if original Braun parts are not used.

To obtain service within the guarantee period, hand in or send the complete appliance with your sales receipt to an authorised Braun Customer Service Centre (address information available online at [www.service.braun.com](http://www.service.braun.com)).

## For UK only:

This guarantee in no way affects your rights under statutory law.

## **For Australia & New Zealand only:**

### **Warranty**

**In Australia, our goods come with guarantees that cannot be excluded under the Australian Consumer Law. You are entitled to a replacement or refund for a major failure and for compensation for any other reasonably foreseeable loss or damage. You are also entitled to have the goods repaired or replaced if the goods fail to be of acceptable quality and the failure does not amount to a major failure.**

**The benefits given by this warranty are in addition to other rights and remedies of the consumer law.**

### **For Claims in Australia please contact:**

Procter & Gamble Australia Pty Ltd  
1 Innovation Road, Macquarie Park  
NSW 2113  
Telephone: +612 8864 5000  
Facsimile: +612 8864 5574  
Email: gillette@au.pgconsumers.com

### **For claims in New Zealand please contact:**

Procter & Gamble Distributing New Zealand Limited  
Unit 3, Building I, 5 Orbit Drive  
Rosedale, North Shore City 0632  
Auckland, New Zealand  
Telephone: +649 477 6400  
Facsimile: +649 477 6399  
Email: gillette@nz.pgconsumers.com

### **Our Warranty**

This appliance is also covered by a 24 Month Replacement Warranty commencing on the date of purchase (**Our Warranty**).

**Our Warranty applies in all States and Territories of Australia and in New Zealand and is in addition to any mandatory statutory obligations imposed on Procter & Gamble Australia Pty. Ltd., its distributors and its manufacturer. Our Warranty does not purport to exclude, restrict or modify any such mandatory statutory obligations.**

Our Warranty only covers defects in the appliance resulting from faults in workmanship or materials. Therefore, if your appliance becomes faulty as a result of faults in workmanship or materials, it will be exchanged by your retailer, on presentation of proof of purchase.

Our Warranty only applies to domestic or household use of this appliance and the warranty will only apply if the correct operating instructions included with this product have been followed. For any appliance replaced under this warranty,

Our Warranty ends on the expiry of the warranty period that applied to the original appliance.

Our Warranty does not cover:

- A. Damage arising from improper use or operation on incorrect voltages.
- B. Breakages to shaver foils, glass jars, etc.
- C. Normal wear due to moving parts.
- D. Repairs undertaken by unauthorised service personnel or use of non genuine parts.
- E. Appliances that are outside the warranty period or are not faulty.

This appliance is not intended for use by young children or infirm persons without supervision. Young children should be supervised to ensure that they do not play with the appliance.

If the appliance is powered by a cord extension set or electrical portable outlet device these should be positioned so they are not subject to splashing or ingress of moisture.

To the extent permitted by the laws of the Commonwealth of Australia and New Zealand and applicable laws of a State or Territory of Australia, and without affecting any mandatory statutory obligations imposed by law, Our Warranty is given in exchange for any other rights you may have against Procter & Gamble Australia Pty. Ltd. or its distributors or manufacturer, whether at law, in tort (including negligence), in equity or under statute.

Please retain proof of purchase of this appliance. If you have any questions in relation to Our Warranty, please call our Consumer Service line (see below for numbers).

If you intend to make a claim please telephone our Customer Service line on the numbers set out below to obtain information about your claim and any costs associated with claiming under Our Warranty. You will bear the cost of returning your product to us.

### **Repairs and service**

If you are sending your appliance for repair under Our Warranty, please pack the appliance adequately and send it to your nearest Service Agent, at your expense.

For service or replacement parts refer to the authorised Service Agents listed overleaf. Local Service Agents may change from time to time – in that event please contact the Consumer Service free call number below for updated local service agent details.

**Australian Consumer Service (free call): 1 800 641 820**

**New Zealand Consumer Service (free call): 0 800 108 909**



## **Australian & New Zealand Service Agents**

### **VICTORIA & TASMANIA**

Statewide Services Pty Ltd trading  
as J A Appliances  
17-19 Hossack Avenue  
Coburg North, VIC 3058  
Tel. (03) 8371 9100  
Fax. (03) 9355 8644  
Email: jaappliances@statewideservices.com.au

### **QUEENSLAND**

Walters Import trading as Brisbane Appliance Service Centre  
449 Beaudesert Road  
Moorooka QLD 4105  
Tel. (07) 3277 0360  
Fax. (07) 3274 2909  
Email: basc@waltersimport.com.au

### **WESTERN AUSTRALIA**

Mark 1 Appliances  
Unit 1, 46 Abernethy Road  
Belmont, WA 6104  
Tel. (08) 9475 0911  
Fax. (08) 9475 0922  
Email: mark1app@iinet.net.au

## **NEW SOUTH WALES & ACT**

Faulder Appliance Services Pty Ltd  
Shop 4,  
9 Evans Road,  
Rooty Hill, NSW 2766  
Tel. (02) 9625 3064  
Fax. (02) 9625 3037  
Email: fas16@bigpond.com

## **SOUTH AUSTRALIA & NT**

Adelaide Service Centre  
Shop B2,  
Parkholme Shopping Centre  
319 Oaklands Road, Parkholme  
Adelaide, SA 5043  
Tel. (08) 8357 5800  
Fax. (08) 8357 5833  
Email: ascpkh@adam.com.au

## **NEW ZEALAND**

Key Service Ltd  
7D Echelon Place East Tamaki  
Manukau City  
Auckland  
New Zealand  
(PO Box 38569, Howick, Auckland, New Zealand)  
Tel. (09) 916 0960  
Fax. (09) 916 0970  
Email: key-service-ltd@xtra.co.nz

# BRAUN

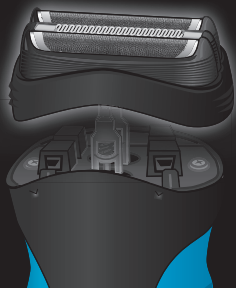

Please note down the suggested replacement date (in 18 months from now) below replacement part reference number.

21B



请记住备用零件参考号下方的建议更换日期  
(从现在起18个月后)。

교체 부품 넘버 아래 교체 일자(현재부터 18개월 후)를  
적어 두십시오.